

环境	现状
空气	现状
水	现状
声	现状
土壤	现状
其他	现状
工程	现状
交通	现状
能源	现状
材料	现状
其他	现状
社会	现状



江苏省工程勘察设计出图专用章	
江苏纬信工程咨询有限公司	
资质证书	A132001812 A232001819
编号	
江苏省住房和城乡建设厅监制(A)	
有效期至二〇二四年十二月十七日	

批准 Ratified		设计 Designed	葛森	项目负责人 Project Principal	梁光琦	江苏纬信工程咨询有限公司 JIANGSU WEIXIN ENGINEERING CON.LTD	子项名称 Sub-Project Title	市政工程	项目编号 Project No.	wx202400063		
审定 Approved		绘图 Drawing	葛森	专业负责人 Principal Designer	唐世海		子项编号 Sub-Project No.		版本号			
审核 Revised	虞健						建设单位 Client	陆丰市东海街道办事处	比例 Scale	设计阶段 Project Stage	初步设计	
复核 Checked	唐世海						项目名称 Project Title	陆丰市乌坎村乡村振兴配套设施建设项目(一期)勘察设计	日期 Date	2024.02	图号 Drawing No.	SZ-01

项目地理位置图

合	格
造	成
体	体
建	筑
案	案
交	通
工	程
自	控
气	气
环	境
保	护

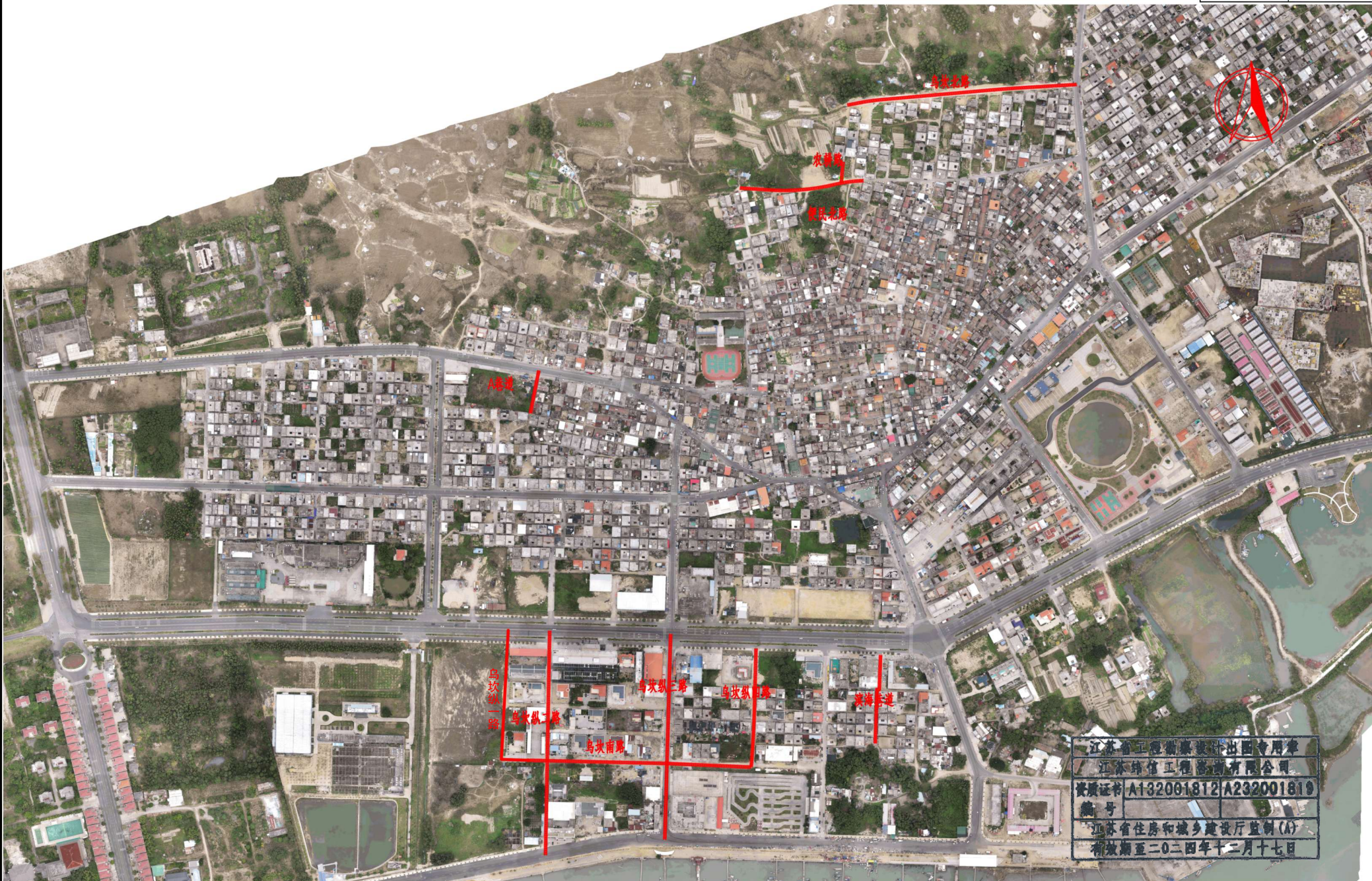

江苏省工程勘察设计出图专用章  
 江苏纬信工程咨询有限公司  
 资质证书 A132001812/A232001819  
 编号  
 江苏省住房和城乡建设厅监制(A)  
 有效期至二〇二四年十二月十七日

批准 Ratified		设计 Designed	葛森	项目负责人 Project Principal	梁龙玲	项目 Project	江苏纬信工程咨询有限公司 JIANGSU WEIXIN ENGINEERING CON.LTD	子项名称 Sub-Project Title	市政工程	项目编号 Project No.	wx202400063
审核 Approved		绘图 Drawing	葛森	专业负责人 Principal Designer	唐世海	版本 Edition		子项编号 Sub-Project No.		版本号 Edition No.	
审核 Reviewed	虞键 虞键				唐世海	建设 Client	陆丰市东海街道办事处	比 Scale		设计 Project	初步设计
复核 Checked	唐世海				唐世海	项目 Project	陆丰市乌坎村乡村振兴配套设施建设项目(一期)勘察	日 Date	2024.02	图 Drawing	SZ-02

路网平面图



合 格	造 成 体	建 筑	交 通 工 程	自 控 系 统	环 保 量 表
-----	-------	-----	---------	---------	---------

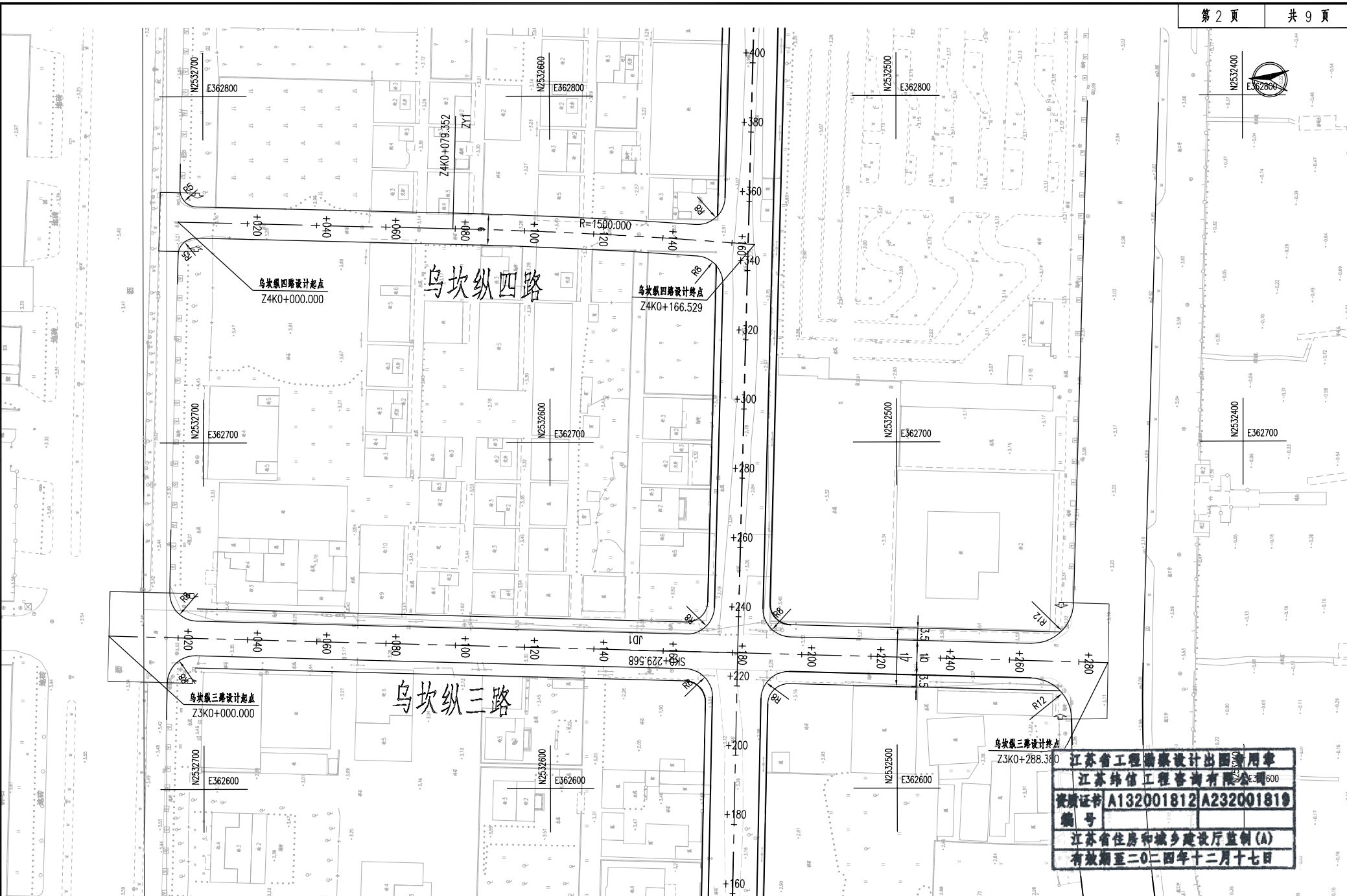

江苏省工程勘察设计出图专用章  
 江苏纬信工程咨询有限公司 1600  
 资质证书 A132001812 A232001819  
 编号  
 江苏省住房和城乡建设厅监制(A)  
 有效期至二〇二四年十二月十七日

批准 Staffed	设计 Designed	葛森	葛森	项目负责人 Project Principal	梁光玲	 江苏纬信工程咨询有限公司 JIANGSU WEIXIN ENGINEERING CO.,LTD	子项目名称 Sub-Project Title	市政工程	项目编号 Project No.	WX202400063
审定 Approved	绘图 Drawing	葛森	葛森	专业负责人 Principal Designer	唐世海		子项目编号 Sub-Project No.		版本号 Version No.	
审核 Reviewed	审核 Checked	唐世海	唐世海				建设单位 Client	陆丰市东海街道办事处	设计阶段 Project Phase	初步设计
复核 Checked							项目名称 Project Title	陆丰市乌坎村乡村振兴配套设施建设项目(一期)勘察设计	日期 Date	2024.02
路线平面图						比例 Scale		图号 Drawing No.	SZ-03	

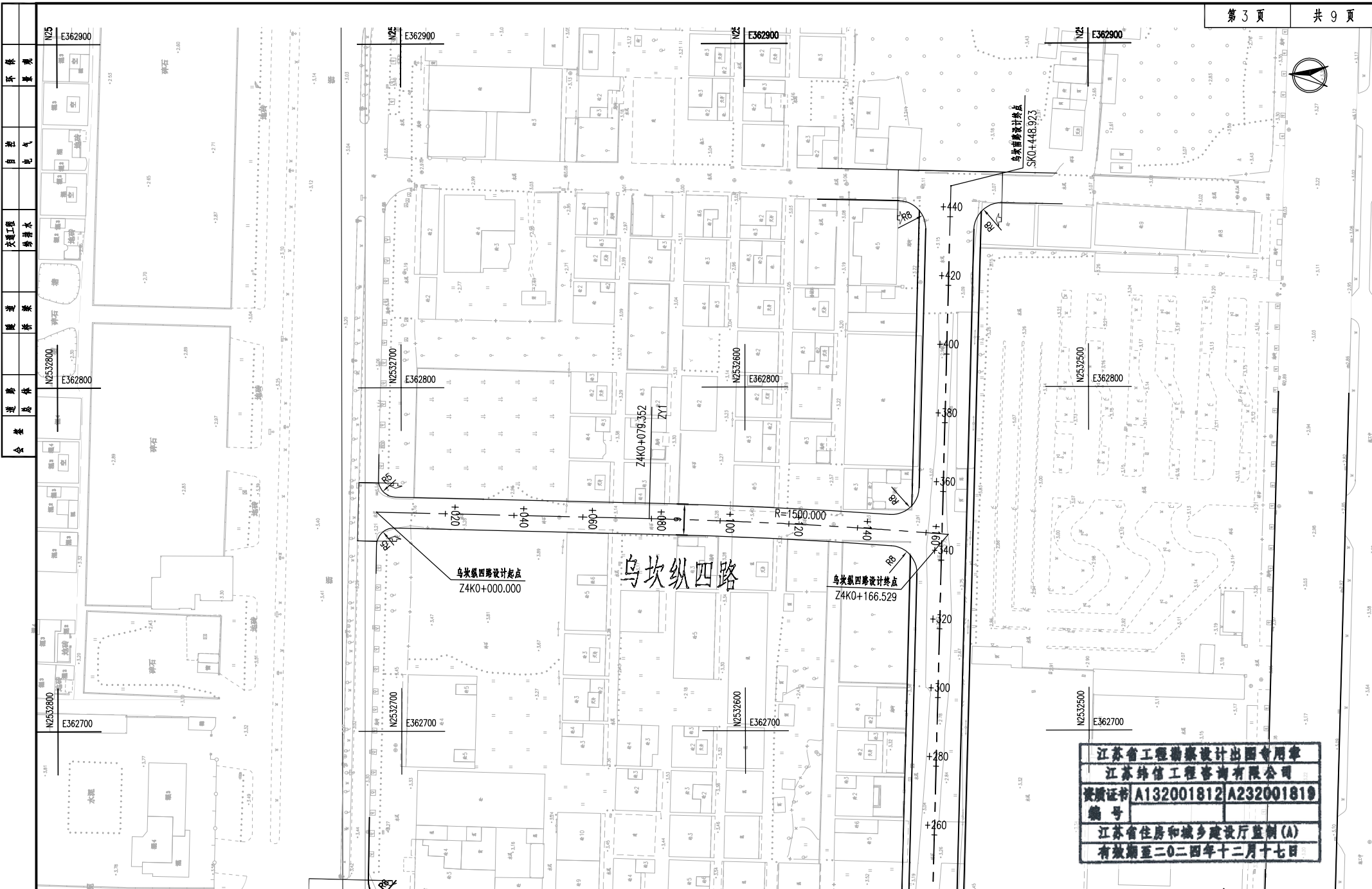

江苏省工程勘察设计出图专用章  
 江苏纬信工程咨询有限公司  
 资质证书 A132001812 A232001819  
 编号  
 江苏省住房和城乡建设厅监制(A)  
 有效期至二〇二四年十二月十七日

合 格	完 成	竣 工	交 通	自 然	环 境
完 成	竣 工	交 通	自 然	环 境	
完 成	竣 工	交 通	自 然	环 境	
完 成	竣 工	交 通	自 然	环 境	

批准 Issued	设计 Designed	葛森	项目负责人 Project Principal	梁光玲
审定 Approved	绘图 Drawing	葛森	专业负责人 Principal Designer	唐世海
审核 Reviewed	审核 Checked	唐世海	审核 Checked	唐世海

建设单位 Client	陆丰市东海街道办事处	项目名称 Sub-Project Title	陆丰市乌坎村乡村振兴配套设施建设项目(一期)勘察设计	项目阶段 Project Phase	初步设计
项目名称 Project Title	陆丰市乌坎村乡村振兴配套设施建设项目(一期)勘察设计	日期 Date	2024.02	图号 Drawing No.	SZ-03
江苏纬信工程咨询有限公司 JIANGSU WEIXIN ENGINEERING CON.LTD	陆丰市	项 目 编 号 Project No.	WJ202400063	版 本 号 Version No.	
比 例 Scale		项 目 名 称 Project Name	陆丰市	项 目 类 别 Project Type	市政工程

路线平面图



合	造	建	交	环
格	体	筑	通	境
化	成	施	工	保
验	果	工	程	护
				量
				测
				量
				工
				程
				图
				纸

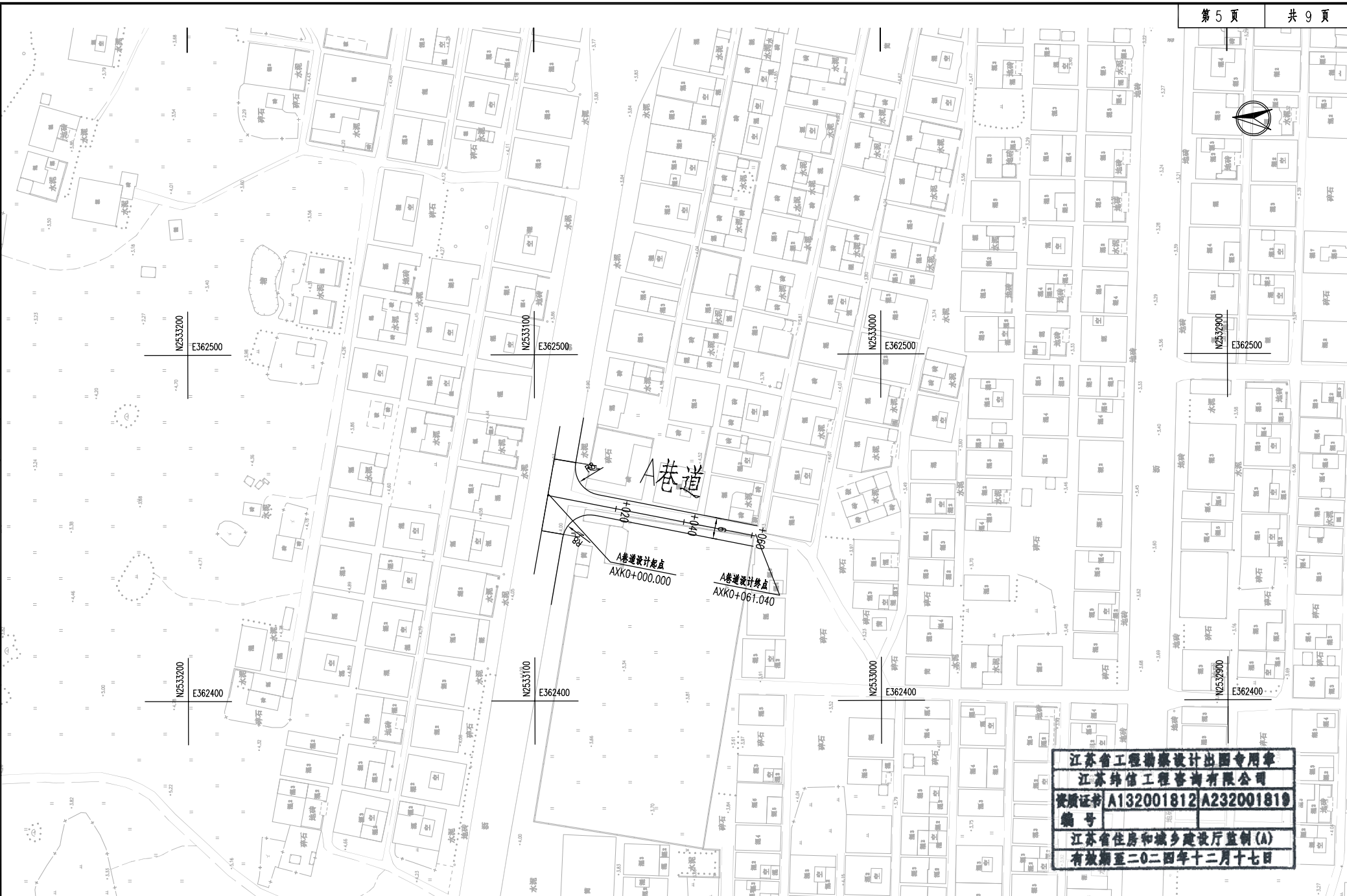

江苏省工程勘察设计出图专用章  
 江苏纬信工程咨询有限公司  
 资质证书 A132001812 A232001819  
 编号  
 江苏省住房和城乡建设厅监制(A)  
 有效期至二〇二四年十二月十七日

批准 Staffed		设计 Designed	葛森 葛森	项目负责人 Project Principal	梁光玲 梁光玲	江苏纬信工程咨询有限公司 JIANGSU WEIXIN ENGINEERING CON.LTD	子项目名称 Sub-Project Title	市政工程	项目编号 Project No.	WR202400063
审定 Approved		绘图 Drawing	葛森 葛森	专业负责人 Principal Designer	唐世海 唐世海		子项目编号 Sub-Project No.		版本号 Version No.	
审核 Reviewed	虞健 虞健					建设单位 Client	陆丰市东海街道办事处	比例 Scale	设计阶段 Project Phase	初步设计
复核 Checked	唐世海 唐世海					项目名称 Project Title	陆丰市乌坎村乡村振兴配套设施建设项目(一期)勘察设计	日期 Date	图号 Drawing No.	SZ-03

路线平面图

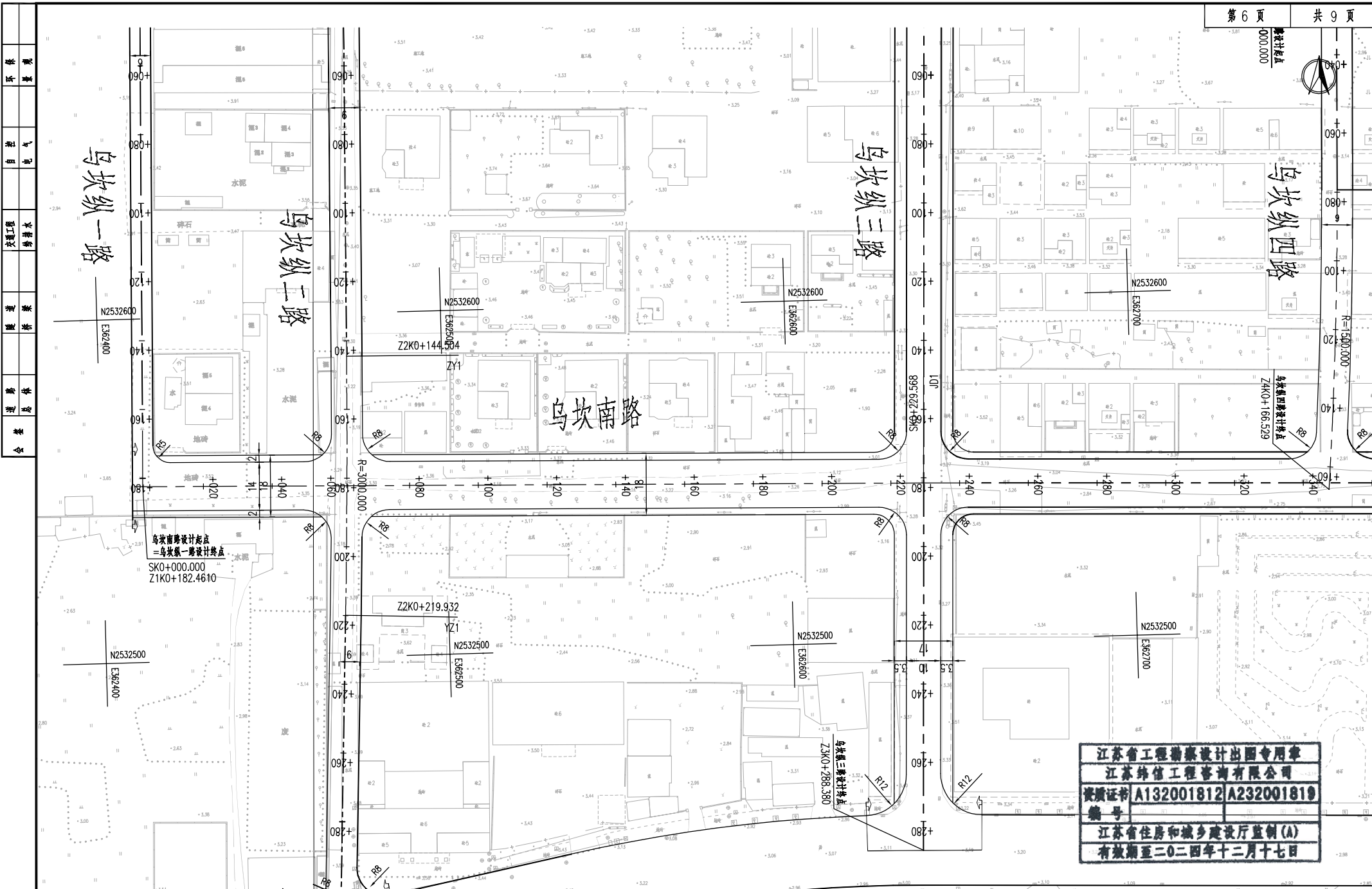

会	造	成	体	差
造	成	体	差	
建	修	差		
交	通	工	程	
自	控	电	气	
环	保	景	观	

江苏省工程勘察设计出图专用章  
 江苏纬信工程咨询有限公司  
 资质证书 A132001812 A232001819  
 编号  
 江苏省住房和城乡建设厅监制(A)  
 有效期至二〇二四年十二月十七日

批准 Staffed	设计 Designed	葛森 葛森	项目负责人 Project Principal	梁光玲 梁光玲	 江苏纬信工程咨询有限公司 JIANGSU WEIXIN ENGINEERING CO.,LTD	子项名称 Sub-Project Title	市政工程	项目编号 Project No.	WX202400063
审定 Approved	绘图 Drawing	葛森 葛森	专业负责人 Principal Designer	唐世海 唐世海		子项编号 Sub-Project No.		版本号 Version No.	
审核 Reviewed	虞健 虞健	虞健				建设单位 Client	陆丰市东海街道办事处	设计阶段 Project Phase	初步设计
复核 Checked	唐世海 唐世海	唐世海				项目名称 Project Title	陆丰市乌坎村乡村振兴配套设施建设项目(一期)勘察设计	比例 Scale	
					日期 Date	2024.02	图号 Drawing No.	SZ-03	

路线平面图



环境景观
自 然 气
交 通 工 程
给 水 排 水
建 筑
造 成 体
合 格

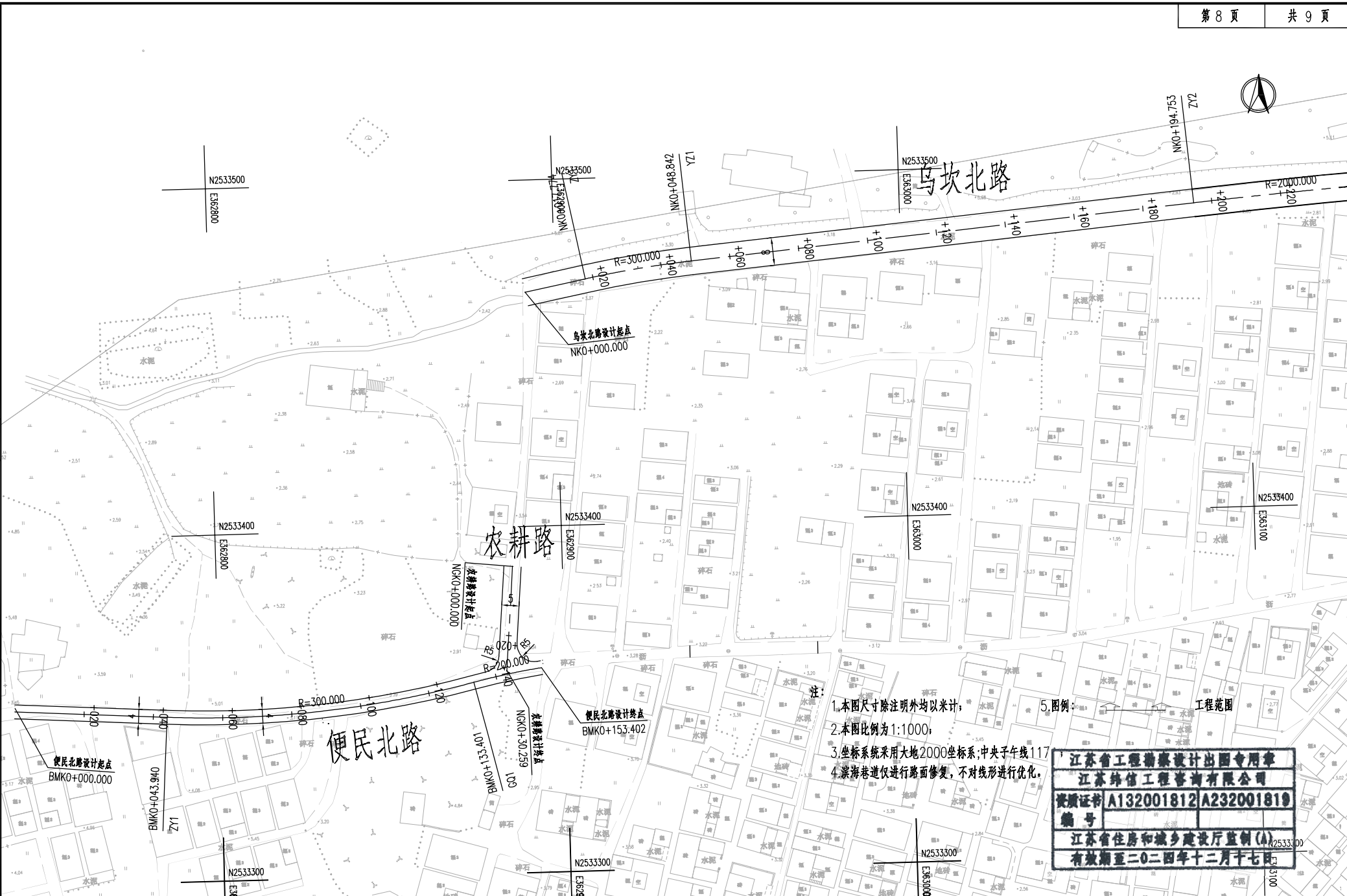

- 注:
1. 本图尺寸除注明外均以米计;
  2. 本图比例为 1:1000;
  3. 坐标系采用大地 2000 坐标系;中央子午线 117°;
  4. 滨海巷道仅进行路面修复,不对线形进行优化。
  5. 图例: 工程范围

江苏省工程勘察设计出图专用章  
 江苏纬信工程咨询有限公司  
 资质证书 A132001812 A232001819  
 编号  
 江苏省住房和城乡建设厅监制(A)  
 有效期至二〇二四年十二月十七日

批准 Authorized	设计 Designed	葛森 葛森	项目负责人 Project Principal	梁光玲 梁光玲	江苏纬信工程咨询有限公司 JIANGSU WEIXIN ENGINEERING CON.LTD	子项名称 Sub-Project Title	市政工程	项目编号 Project No.	W202400063
审定 Approved	绘图 Drawing	葛森 葛森	专业负责人 Principal Designer	唐世海 唐世海		建设单位 Client	陆丰市东海街道办事处	版本号 Version No.	
审核 Checked	校核 Checked	唐世海 唐世海	项目负责人 Project Principal	梁光玲 梁光玲		项目名称 Project Title	陆丰市乌坎村乡村振兴配套设施建设项目(一期)勘察设计	设计阶段 Design Phase	初步设计
复核 Checked	校核 Checked	唐世海 唐世海	专业负责人 Principal Designer	唐世海 唐世海		比例 Scale	1:1000	日期 Date	2024.02
路线平面图					图号 Drawing No.	SZ-03			

合	格
造	成
体	体
建	除
竣	工
工	程
交	通
自	然
环	境
保	护

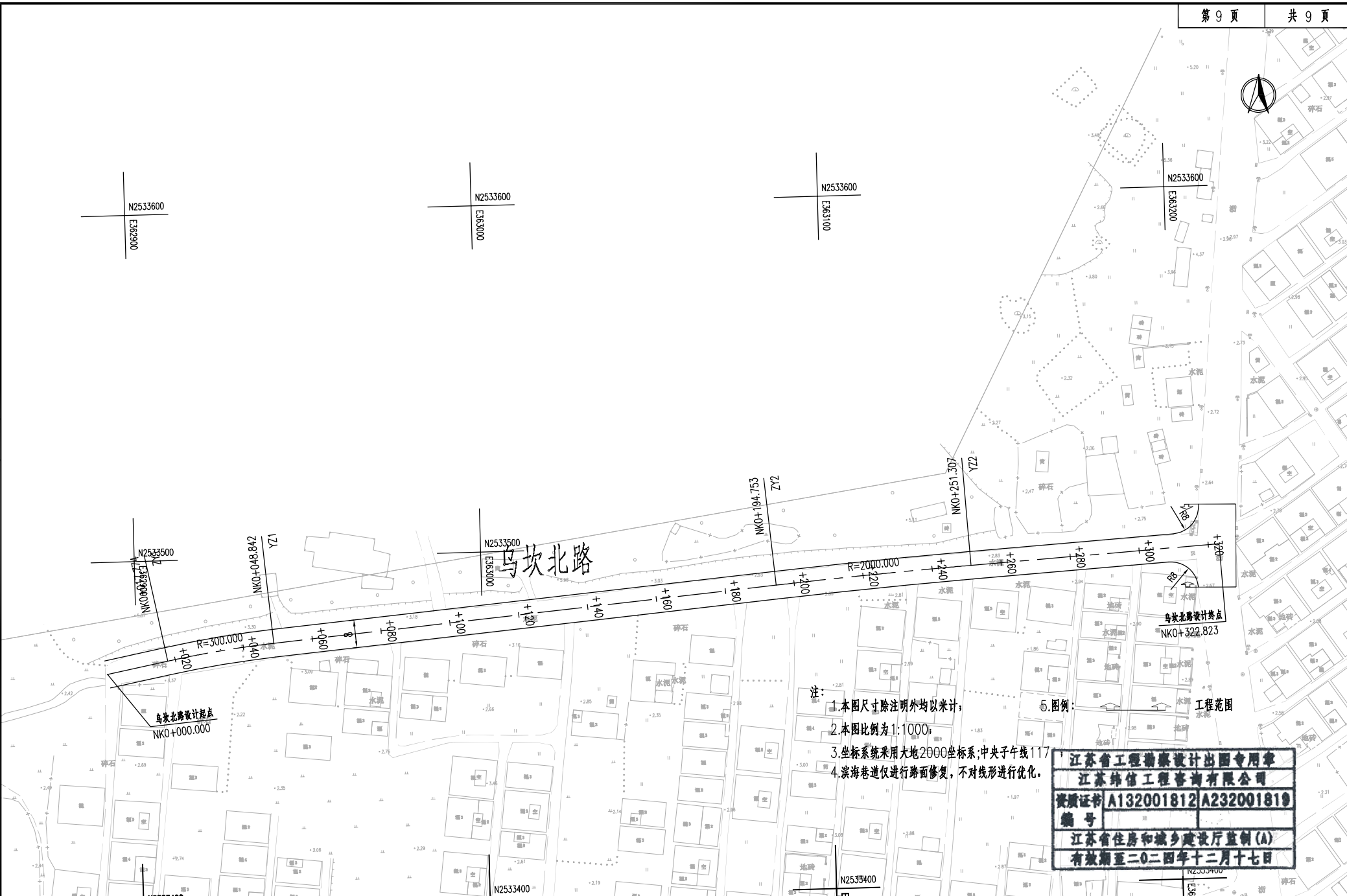

- 注:
1. 本图尺寸除注明外均以米计;
  2. 本图比例为1:1000;
  3. 坐标系采用大地2000坐标系,中央子午线117°;
  4. 滨海巷道仅进行路面修复,不对线形进行优化;
  5. 图例: 工程范围

**江苏省工程勘察设计出图专用章**  
**江苏纬信工程咨询有限公司**  
 资质证书 A132001812 A232001819  
 编号                       
 江苏省住房和城乡建设厅监制(A)  
 有效期至二〇二四年十二月十七日

批准 Baifind		设计 Designed	葛森 葛森	项目负责人 Project Principal	梁光玲 梁光玲
审定 Approved		绘图 Drawing	葛森 葛森	专业负责人 Principal Designer	唐世海 唐世海
审核 Reviewed	虞键 虞键				唐世海 唐世海
复核 Checked	唐世海 唐世海				唐世海 唐世海

路线平面图

建设单位 Client	陆丰市东海街道办事处	项目名称 Sub-Project Title	市政工程	项目编号 Project No.	WJ20240063
	江苏纬信工程咨询有限公司 JIANGSU WEIXIN ENGINEERING CON.LTD	子项编号 Sub-Project No.		版本号 Version No.	
项目名称 Project Title	陆丰市乌坎村乡村振兴配套设施建设项目(一期)勘察设计	比例 Scale		设计阶段 Project Phase	初步设计
日期 Date	2024.02	图号 Drawing No.			SZ-03